

CREATION DE PLACES DE RESSOURCEMENT AU SEIN D'UNE UNITE DE L'IME JEAN ITARD				Phase DCE	Date Juillet 2025	
RENOVATION BATIMENT A3						
Carnet de démolition						
REF D'AFFAIRE 188		SPÉCIALITÉ PLANS ARCHITECTE		ETAT DCE	NIVEAU -	N° PLAN 10
INDICE		ÉCHELLE 1:100				
DATE	IND.	NATURE DES MODIFICATIONS			ETABLI	VERIFIE
						APPROUVE
NOTA: Toutes cotes à vérifier par entreprise avant exécution						
Maître d'ouvrage		Architecte maître d'oeuvre		BET Tce		Bureau de Contrôle
UGECAM PACA ET CORSE ETABLISSEMENT IME		Atelier Brigitte Galloni architectes associés 19 bis Avenue des Belges 13100 Aix-en-Provence Tél : 04 42 54 64 82 atelier.galloni@gmail.com		BEMING Ingénierie Grand Sud Le Mansard C - Avenue du 8 Mai 1945 13090 Aix-en-Provence Tél : 04 42 95 77 90		GROUPE CADET 241 rue PDT Robert Schuman 83000 Toulon Tel : 06 22 50 58 67 f.genevois@alphacadet.fr

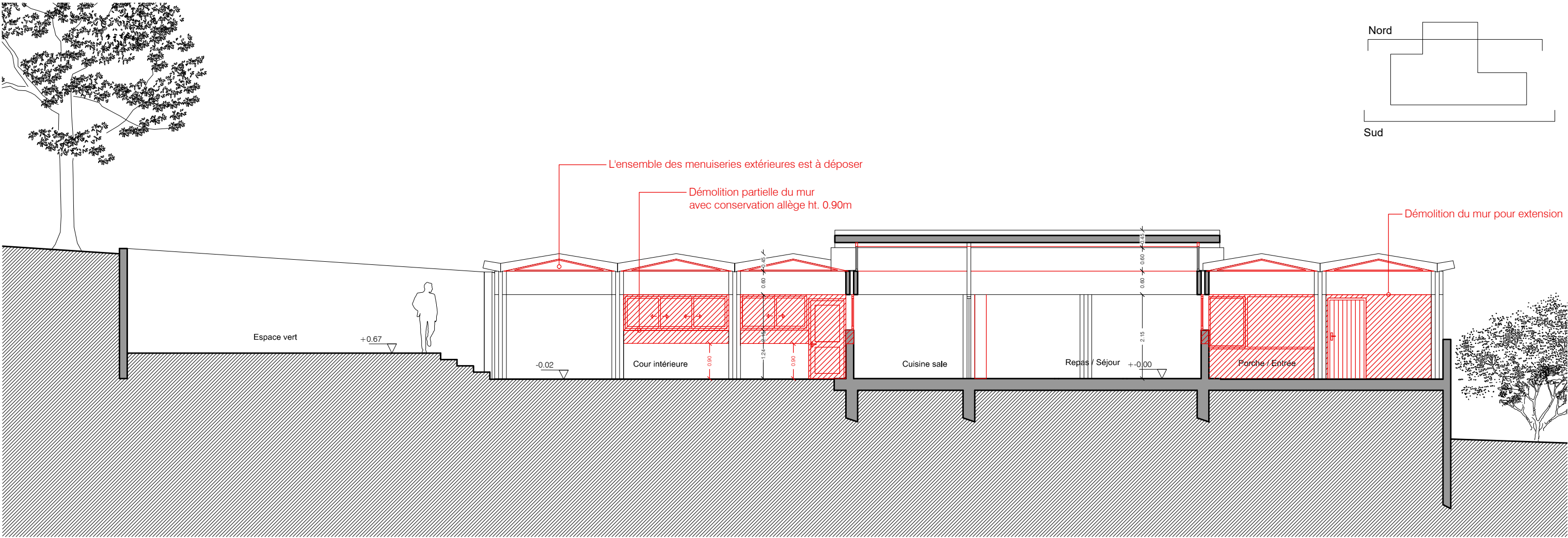

Coupe Façade Nord

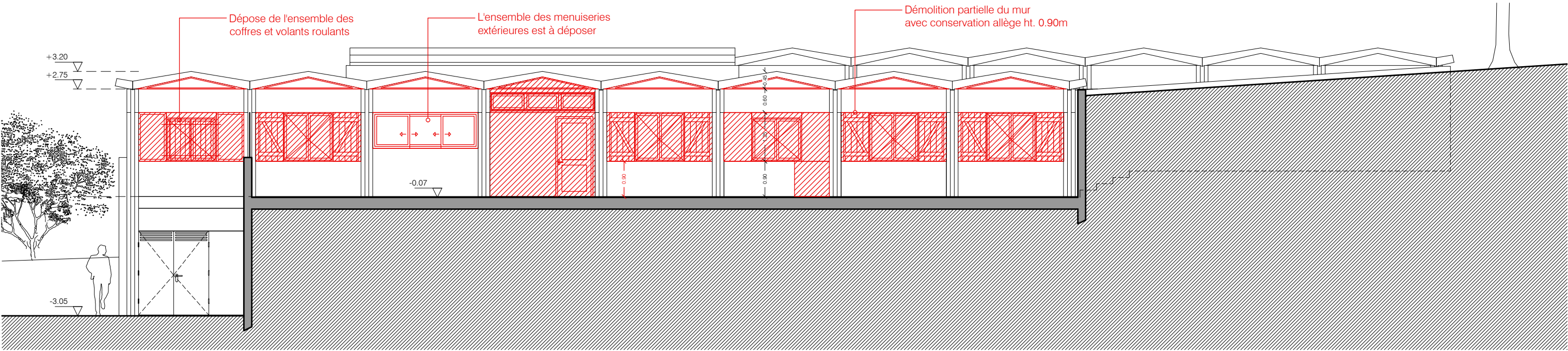

Coupe Façade Sud

Maître d'ouvrage
UGECAM PACA ET CORSE
759 chemin de CAMP BOURJAS 83 610 COLLOBRIERES

Architecte
Atelier Brigitte Galloni architectes associés
19 bis avenue des belges 13100 Aix-en-Provence tél. : 04.42.54.64.82 / atelier.galloni@gmail.com

BET TCE
BEMING Ingénierie Grand Sud
Le Mansard C – Avenue du 8 Mai 1945 13090 Aix-en-Provence Tél: 04 42 95 77 90

Projet
CRÉATION DE PLACES DE RESSOURCEMENT AU SEIN D'UNE UNITE DE L'IME JEAN ITARD
RENOVATION BATIMENT A3

DCE	Démolition - Les Façades
	Juillet 2025
	1/100

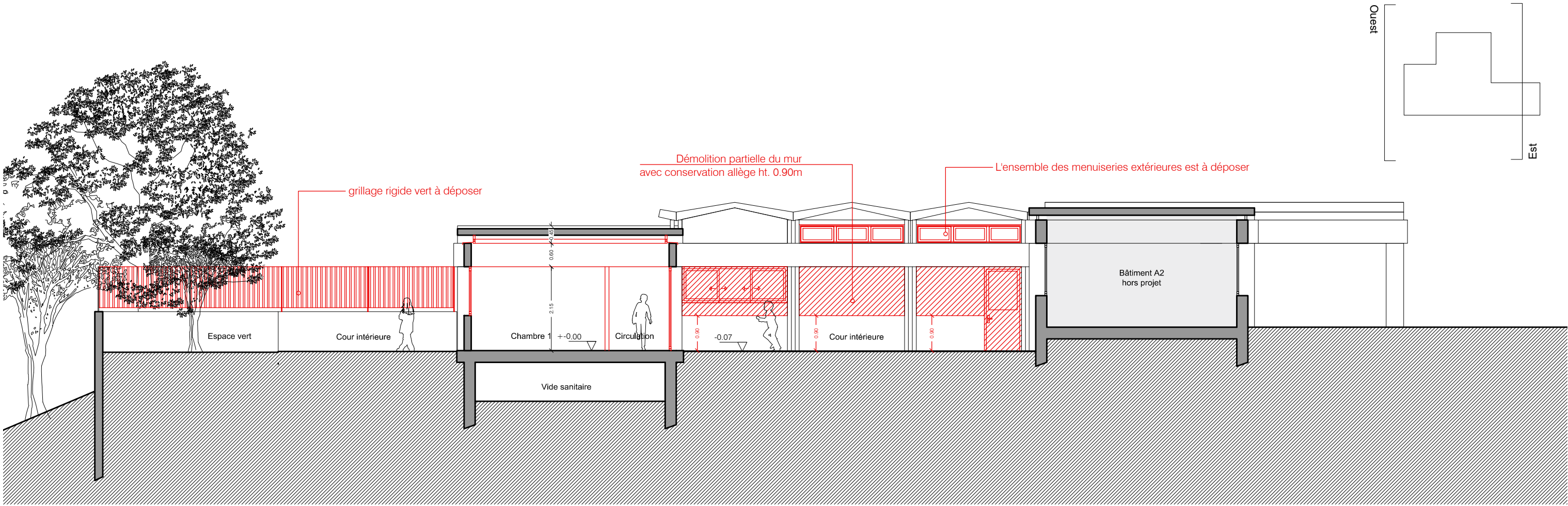

Coupe Façade Est

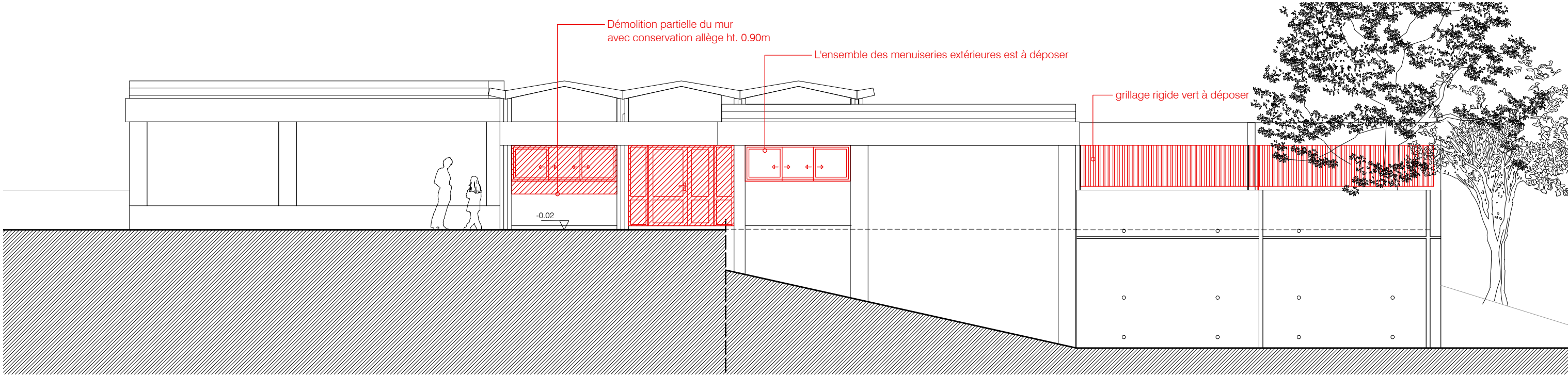

Coupe Façade Ouest

Maître d'ouvrage	Architecte	BET TCE	Projet	DCE	Démolition - Les Façades
UGECAM PACA ET CORSE	Atelier Brigitte Galloni architectes associés	BEMING Ingénierie Grand Sud	CRÉATION DE PLACES DE RESSOURCEMENT AU SEIN D'UNE UNITE DE L'IME JEAN ITARD		Juillet 2025
759 chemin de CAMP BOURJAS 83 610 COLLOBRIERES	19 bis avenue des belges 13100 Aix-en-Provence tél. : 04.42.54.64.82 / atelier.galloni@gmail.com	Le Mansard C – Avenue du 8 Mai 1945 13090 Aix-en-Provence Tél: 04 42 95 77 90	RENOVATION BATIMENT A3		1/100